

# **Estrutura do Curso Prático de Formação para Implantação do Sistema de Governança na Educação Básica**

**Duração: 10 horas**

**Aplicação: Quartas das 11h às 12h**

**Atividade prática: 1 hora de prática no desenvolvimento da atividade de implantação**

**Curso: Atividade de Universidade de Brasília-UnB**

**Avaliação: 75% de participação nas atividades**

**Conteúdo:**

- 1- Visão Geral do projeto e a institucionalização do Decreto e Manual de dados dos arquivos ;**
- 2) Como fazer a solicitação dos dados dos arquivos da folha de pagamento e da contabilidade;**
- 3) Recebimento dos arquivos e validação;**
- 4) Importação dos arquivos e geração do primeiro relatório;**
- 5) Geração do primeiro relatório na Sala de Gestão e Governança da Secretaria de Educação do Município.**

# Visão Geral do Projeto

**Processo de Comunicação com a SEB/MEC**

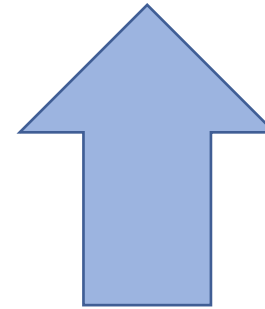

**Construção do Processo de Comunicação**

**Empoderamento das SECRETARIAS DE EDUCAÇÃO MUNICIPAL e da ESCOLAS nesse momento de Pandemia**

**Revista The Economist  
vez pesquisa sobre a  
percepção de PERDA de  
desempenho pelos  
professores dos alunos  
no ultimo trimestre de  
2020**

**-43%**

**Na GRÃ-BRETANHA a PERDA de desempenho ESTIMADA em relação ao ultimo trimestre de 2020**

**-59%**

**Na FRANÇA a PERDA de desempenho ESTIMADA em relação ao ultimo trimestre de 2020**

# Medida Geral de Avaliação para o Setor Público

## Nível de Serviço Comparado

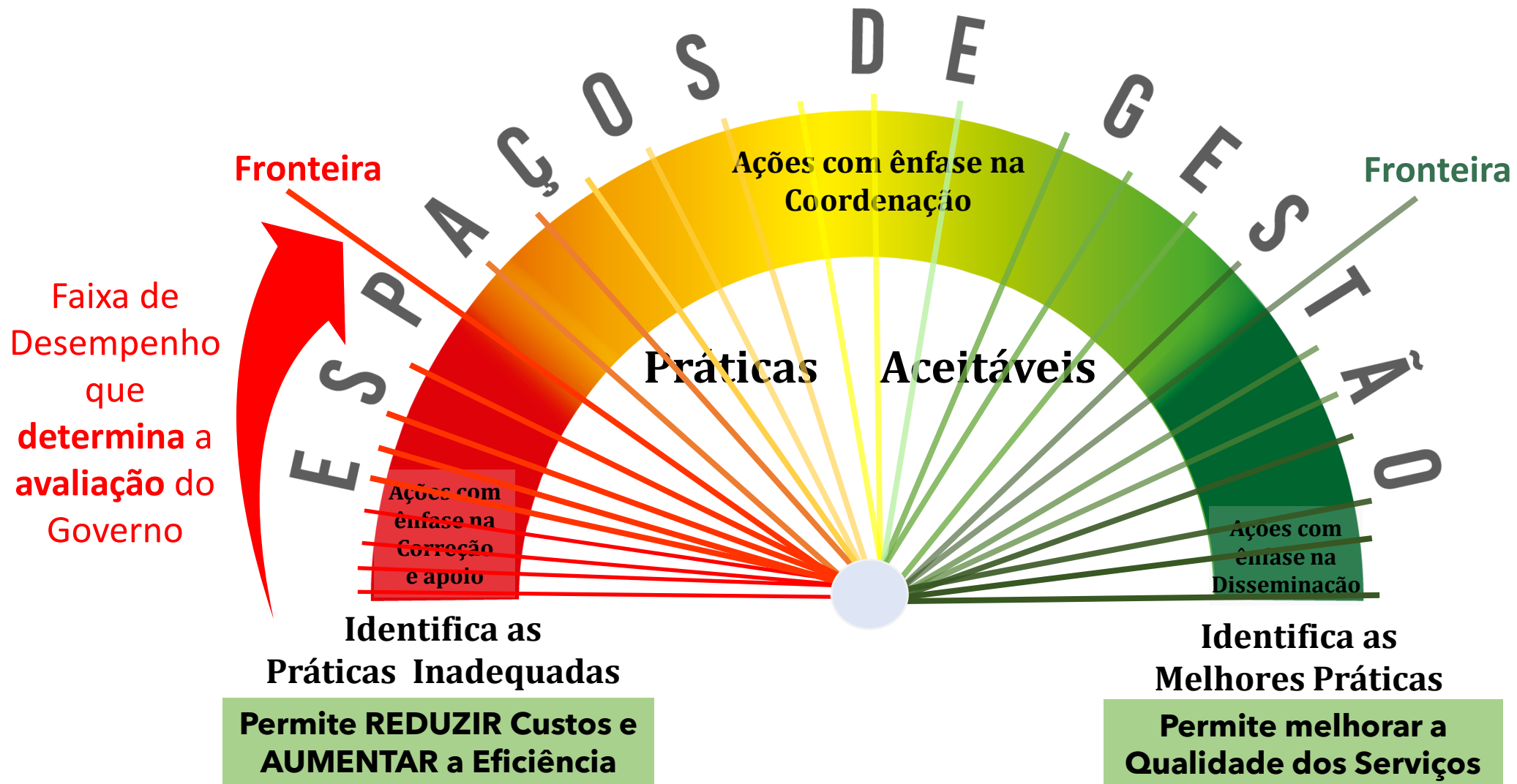

# Como a Medida de Nível de Serviço Comparado cria a comunicação na estrutura da Educação Básica

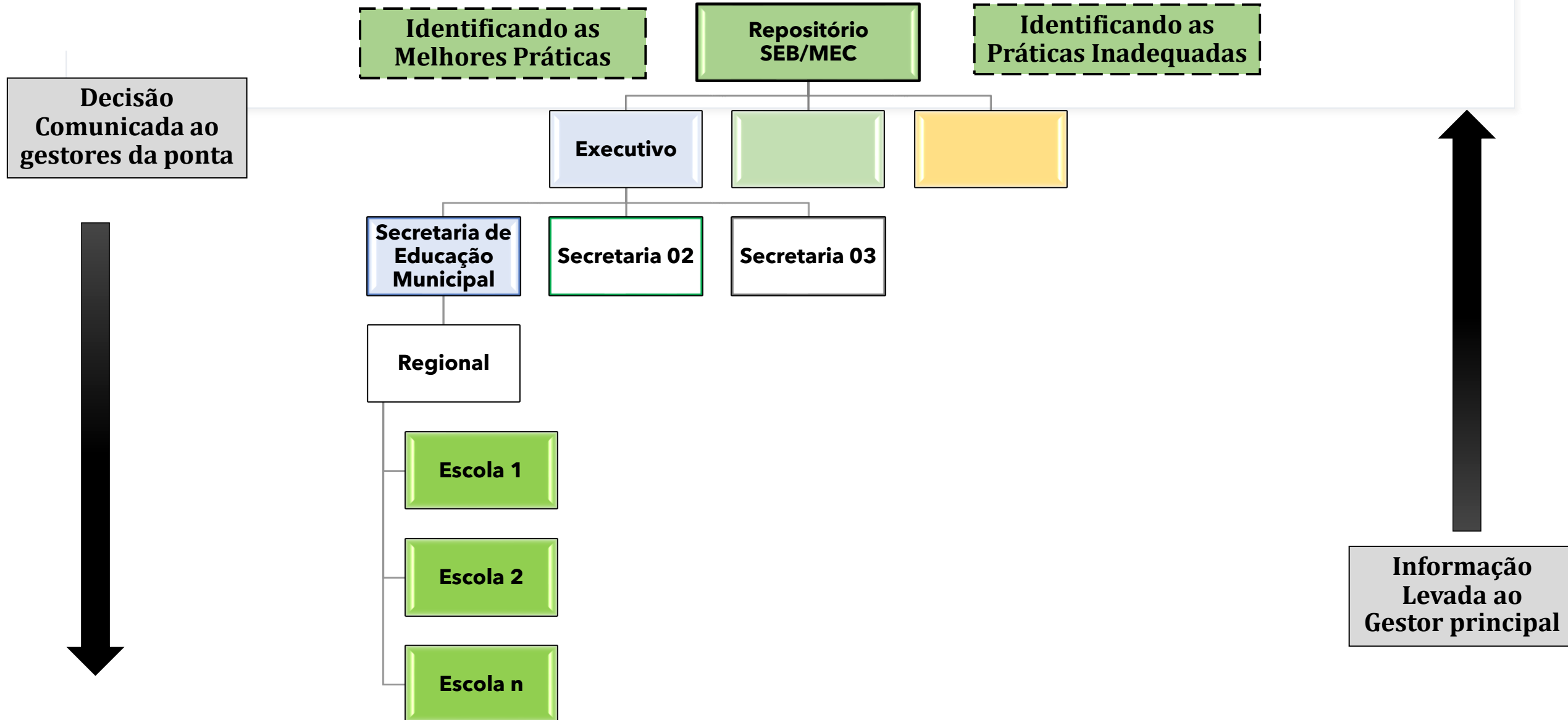

# Relatório de Evidências Auditáveis: Utilizando a Medida de Nível de Serviço Comparado no dia a dia da gestão da Educação Básica

SICGESP : Infrasing de Informação e Gestão de Custos Aplicados ao Setor Público

Nível de Serviço - Janeiro/2019

Relatórios de Custos / Nível de Serviço

Estrutura	Produto Principal	Unidade	Quantidade	Custos (R\$)	Nível de Serviço Comparado (R\$)
-- EMEF JOSE CAZUZA FREIRE	Aluno Freqüente	Aluno matriculado	47	9.803,93	208,59
-- EMEF JOSE DELFINO DE SOUTO	Aluno Freqüente	Aluno matriculado	35	14.199,76	405,71
-- EMEF MARIA BATISTA DE LIMA	Aluno Freqüente	Aluno matriculado	73	21.285,96	291,59
-- EMEF PAULO FREIRE	Aluno Freqüente	Aluno matriculado	38	33.624,97	884,87
-- EMEF PEDRO B FILHO	Aluno Freqüente	Aluno matriculado	40	14.385,95	359,65
-- EMEF PROFA GERCINA E FREIRE	Aluno Freqüente	Aluno matriculado	673	122.180,03	181,55

Disparidade (indica falta de gestão e governança)

**O Que não se avalia e compara, não se gerencia e governa.**

**[marilsondantas@gmail.com](mailto:marilsondantas@gmail.com)**