

# Febre Aftosa no Ceará:

## Breve histórico, impactos e ações desenvolvidas em âmbito estadual

### Plano Estratégico Estadual

**Amorim Sobreira**  
Diretor de Sanidade  
Animal - ADAGRI



Fortaleza, 19 de maio de 2022



**GOVERNO DO  
ESTADO DO CEARÁ**  
*Secretaria do Desenvolvimento  
Econômico e Trabalho*

# **Porque ou para que retirar a vacina contra febre aftosa ?????**

- 1. Agregar valor aos animais e produtos**
- 2. Comércio internacional**
- 3. Economia para o produtor**
- 4. Garantia de qualidade (vigilância)**
- 5. Reconhecimento internacional**
- 6. Geração de emprego e renda no setor pecuário**



# Evolução da vacina...

EVOLUÇÃO DA VACINAÇÃO 2010 - 2021

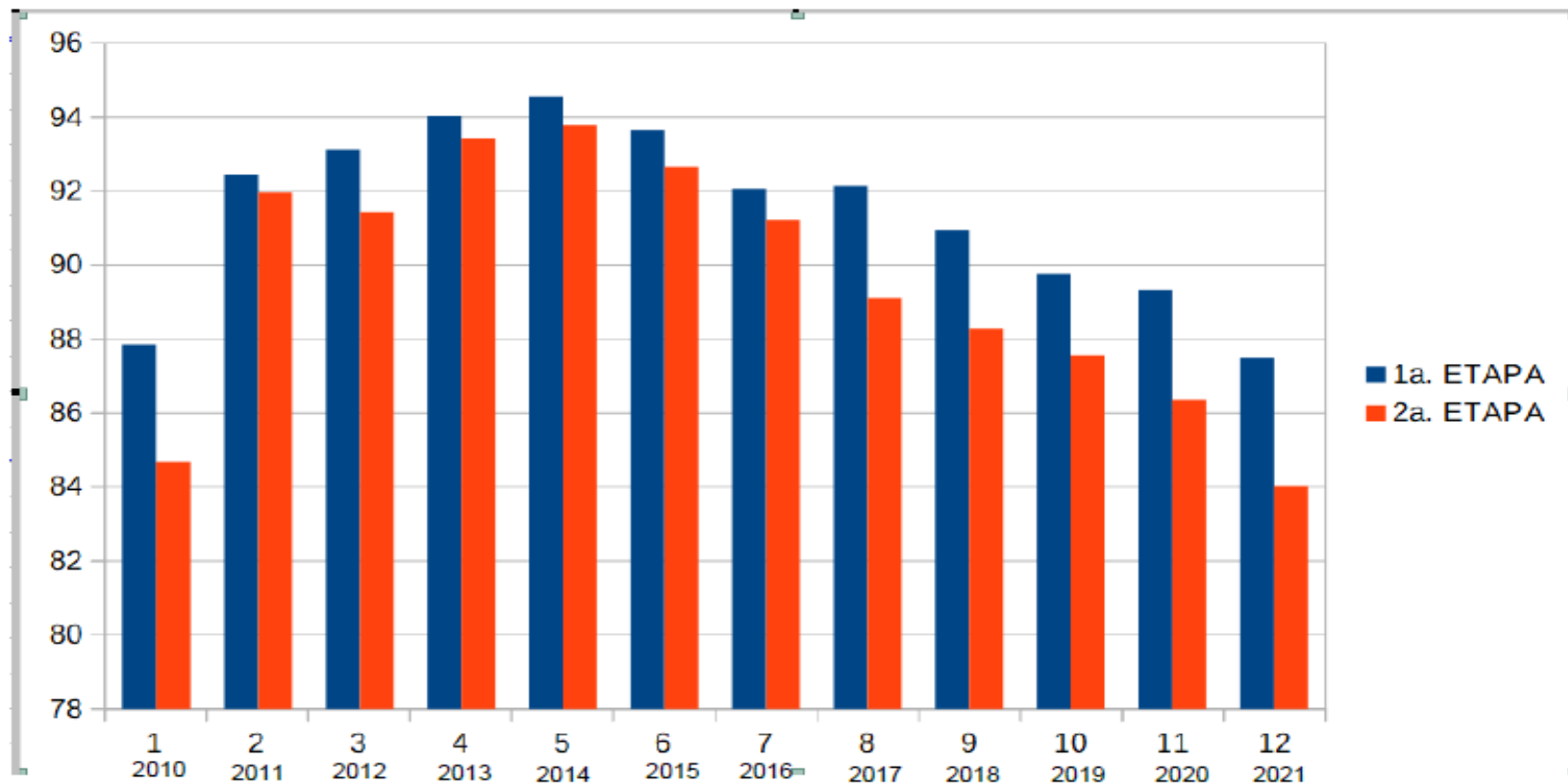

**Evolução da vacina...**

**LEI ESTADUAL 17.805/2021**



# **PRINCIPAIS AVANÇOS DA ADAGRI**

- 1. CONQUISTAS**
- 2. RASTREABILIDADE**
- 3. SISTEMA DE DEFESA**
- 4. FUNDEAGRO**
- 5. COMBATE À CLANDESTINIDADE**
- 6. AÇÕES DE VIGILÂNCIA**
- 7. NOTIFICAÇÃO**
- 8. PARCERIAS**



# PRINCIPAIS AVANÇOS DA ADAGRI

## 1. CONQUISTA DO STATUS DE LIVRE DE FEBRE AFTOSA COM VACINAÇÃO. (2014)



# PRINCIPAIS AVANÇOS DA ADAGRI

## 2. RASTREABILIDADE DOS ANIMAIS DE PRODUÇÃO AQUI NO ESTADO DO CEARÁ



ADAGRI Agência de Defesa Agropecuária do Estado do Ceará		GUIA DE TRÂNSITO ANIMAL (GTA) VÁLIDA EM TODO TERRITÓRIO NACIONAL		UF	Série	Número
		CE	D			85036
<b>Estratificação</b>						
Especie	País de origem	Sexo		Quantidade		
BOVINO	De 23 até 36 meses	Macho		20		
		Total Machos: 20	Total Fêmeas: 0	Total de: 20		
<b>VINTE BOVINO(S)</b>						
<b>PROCEDENCIA:</b> OFF/EMP: 000.000.000-00 Nome: AVIÁRIO CAMPO DOS SANTOS Estabelecimento: FAZENDA SARDÓCIO Código de Estabelecimento: 00000000 Cód. Expiração: 00/00/0000 Município: MARIPÉ				<b>DESTINO:</b> OFF/EMP: 00.000.000-00 Nome: FÁBRICA INDUSTRIAL DO CARUÍ Estabelecimento: PREFEITURA MUNICIPAL DE JUAZEIRO NORTE Código de Estabelecimento: 000000 Cód. Expiração: 00/00/0000 Município: JUAZEIRO DO NORTE		
UF: CE				UF: CE		
FINALIDADE: ABATE				MEIO DE TRANSPORTE: RODOVIÁRIO		
<b>CERTIFICADOS:</b>						
Tipo: -						
Número: -						
Validade: -						
<b>VAGINAS:</b>						
Data de Instalação (1º Tipo de Pólio - Abaco)		Data de Instalação (2º Tipo de Pólio - Abaco)		Data de Instalação de Brucelas		
11/05/2017		21/11/2018		-		
<b>OBSERVAÇÕES:</b>						
<b>EMITENTE:</b> Função: Autorizado				<b>EMISSÃO:</b> Local: JUAZEIRO DO NORTE Data: 06/11/2017 Hora: 10:00 Validade: 10/11/2017		
<b>IDENTIFICAÇÃO E ASSINATURA DO EMITENTE:</b>  ANTONIO IVAN FREIRE LOPES Função: Autorizado				 23040850365081120170100000208013070457073042		

GTA eletrônica, em atendimento à Instrução Normativa Nº 19 de 2011 e Nº 38 de 2014.  
Para verificar a originalidade deste documento: <http://sigtagovno.adagri.ce.gov.br/sigtagovno/Acesso/Emissao/GtaConsulta.aspx>



# PRINCIPAIS AVANÇOS DA ADAGRI

## 3. SISTEMA DE DEFESA AGROPECUÁRIO AGROPECUÁRIO ACESSÍVEL – *SIDAGRO* – GTA, declaração, ficha sanitária entre outros.



 **SISTEMA DE DEFESA AGROPECUÁRIO (MÓDULO PRODUTOR)**  
Módulo Produtor Rural

**Sistema de Defesa Agropecuária - SIDAGRO**

Aqui você produtor poderá:

- Emitir GTA
- Consulta ou Impressão de GTA
- Validar Autenticidade de uma GTA
- Declaração de Vacina de Febre Aftosa
- Emitir Carta Aviso do Produtor
- Emitir Ficha Sanitária



**Login**

CPF \*

Senha \*

Não sou um robô  reCAPTCHA  
Privacidade • Termos





# PRINCIPAIS AVANÇOS DA ADAGRI

## 4. REGULAMENTAÇÃO DO FUNDO PÚBLICO AGROPECUÁRIO - FUNDEAGRO

**CAIXA ECONÔMICA FEDERAL**

**Agência: 0919**

**Operação:006**

**Conta-Corrente: 71.728-8**

**CNPJ: 42.122.398/0001-89**



Para que serve???



# PRINCIPAIS AVANÇOS DA ADAGRI

**5. COMBATE AOS PRODUTOS  
DE ORIGEM ANIMAL  
CLANDESTINOS – IMPACTO  
NA DIMINUIÇÃO DOS RISCOS  
DE CONTAMINAÇÃO DOS  
REBANHOS**



# PRINCIPAIS A

## 5. COMBATA

**DE**  
MPCCE autua estabelecimento por armazenamento irregular e venda de produtos de origem animal vencidos

22 de janeiro de 2021



O Ministério Público do Estado do Ceará do Programa Estadual de Proteção ao Consumidor (Decon), autuou, neste estabelecimento comercial "Fortaleza, por armazenamento irregular de produtos de origem animal e por comercialização de produtos de origem animal e por comercialização de validade. Durante a fiscalização, a Agência de Defesa Agrícola (Adagri) e com a Secretaria de Defesa Alimentar (Sefaz) após receber a denúncia, foi constatado que a embalagem dos produtos não possui

O estabelecimento não possui licença de funcionamento e não possui a documentação necessária para a comercialização de produtos de origem animal. O estabelecimento foi autuado em 22 de janeiro de 2021, com base nos artigos 6º (incisos I e III), 8º, 39 (inciso VIII) e 56 (inciso II) da Lei nº 8.078/90 (Código de Defesa do Consumidor) e no artigo 2.181/97. Após a autuação, todos os produtos encontrados no local foram apreendidos e o procedimento administrativo se encontra em andamento.



# ADAGRI

## Polícia Civil fecha abatedouro clandestino e prende três pessoas em Tianguá

20 DE DEZEMBRO DE 2019 - 16:50

#DPI Norte #PCCE #Polícia Civil #Suspeitos Presos



# PRINCIPAIS AVANÇOS DA ADAGRI

**6. AÇÕES DE VIGILÂNCIA  
ATIVA PLANEJADAS E  
EXECUTAS EM  
PROPRIEDADES DE RISCO**

**7. NOTIFICAÇÃO *on-line***



# PRINCIPAIS AVANÇOS DA ADAGRI

## O AÇÃO DE VIGILÂNCIA

Usuário: Anônimo  
Data: 25/08/2021 14:56

[Entrar no Sistema](#)

Caminho: > Notificação de suspeitas de doenças em animais

## Notificação de suspeitas de doenças em animais

[Ajuda](#)

### Importância da notificação

A notificação imediata ao Serviço Veterinário Oficial de ocorrências de determinadas doenças animais é de fundamental importância para a proteção da pecuária nacional e da saúde pública. Muitas doenças podem causar sérios impactos na produção animal e na saúde humana, e o diagnóstico rápido e a pronta reação são essenciais para impedir a disseminação e permitir seu controle ou erradicação.

### O que notificar

A lista de doenças de notificação obrigatória é estabelecida pelo Ministério da Agricultura, Pecuária e Abastecimento, em [publicação oficial](#).

Ocorrências de sinais clínicos de causa desconhecida ou mortalidade alta ou inesperada também devem ser notificadas imediatamente.

Em caso de dúvida, entre em contato com a unidade mais próxima do Serviço Veterinário Oficial acessando a [lista de endereços](#) das unidades veterinárias distribuídas em todo o país.

### Como notificar

A notificação pode ser feita presencialmente ou por telefone em qualquer instância local, regional, estadual ou federal do Serviço Veterinário Oficial, representado pelos Órgãos Estaduais de Sanidade Agropecuária e pelas Superintendências Federais de Agricultura do Ministério da Agricultura, Pecuária e Abastecimento.

A notificação também pode ser realizada diretamente neste site, clicando no link abaixo. A notificação será imediatamente encaminhada ao responsável do Serviço Veterinário Oficial no município de localização da suspeita ou doença registrada. Para isso, é importante que a localização do estabelecimento onde se encontram os animais envolvidos na notificação seja a mais precisa possível para possibilitar a investigação. Para notificação de doenças com resultado de diagnóstico já existente, é necessário anexar o laudo laboratorial.

[Registrar uma notificação](#)

# PRINCIPAIS AVANÇOS DA ADAGRI



Ministério da Agricultura, Pecuária e Abastecimento  
Secretaria de Defesa Agropecuária - SDA



Departamento de Saúde Animal - DSA

Usuário: Anônimo  
Data: 25/08/2021 14:56

[Entrar no Sistema](#)

[Ajuda](#)

## Descrição do protocolo

Número de protocolo	2021010449
Data e hora da notificação	25/08/2021 - 14:20
UF	CE
Município	Tauá
Espécies envolvidas	Caprino
Descrição do problema observado	ANIMAIS FICAM TREMENDO COM SINAIS E COMPROMETIMENTO DO SISTEMA NERVOSO.

A notificação também pode ser realizada diretamente neste site, clicando no link abaixo. A notificação será imediatamente encaminhada ao responsável do Serviço Veterinário Oficial no município de localização da suspeita ou doença registrada. Para isso, é importante que a localização do estabelecimento onde se encontram os animais envolvidos na notificação seja a mais precisa possível para possibilitar a investigação. Para notificação de doenças com resultado de diagnóstico já existente, é necessário anexar o laudo laboratorial.

[Como notificar](#)

[Registrar uma notificação](#)

# PRINCIPAIS AVANÇOS DA ADAGRI

## 8. PARCERIAS



“Leis sem fiscalização, são apenas bons conselhos.”

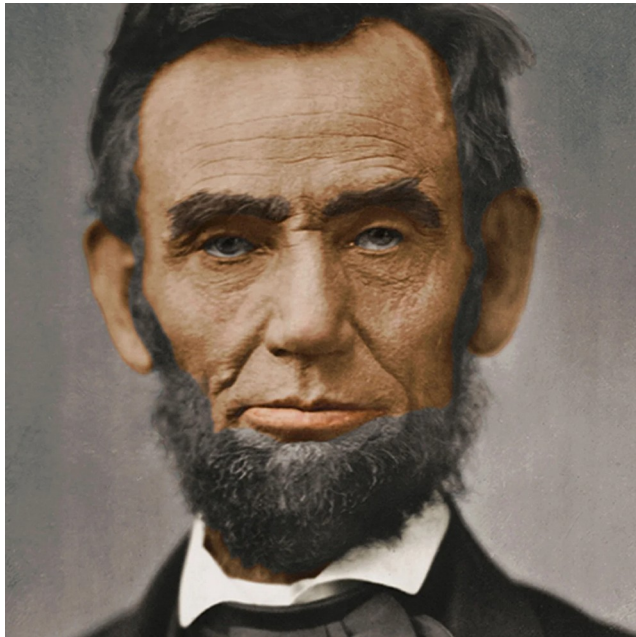

Abraham Lincoln







GOVERNO DO  
ESTADO DO CEARÁ  
*Secretaria do Desenvolvimento  
Econômico e Trabalho*



[WWW.ADAGRI.CE.GOV.BR](http://WWW.ADAGRI.CE.GOV.BR)



- [adagri.ce](https://www.instagram.com/adagri.ce)



[YouTube - Adagri Ceará](https://www.youtube.com/AdagriCeara)

AV. WASHINGTON SOARES, 999 – PAVILHÃO D - EDSON QUEIROZ -  
FORTALEZA/CE - CEP: 60.811-520